Buque-Motor "Ciudad de Oviedo"

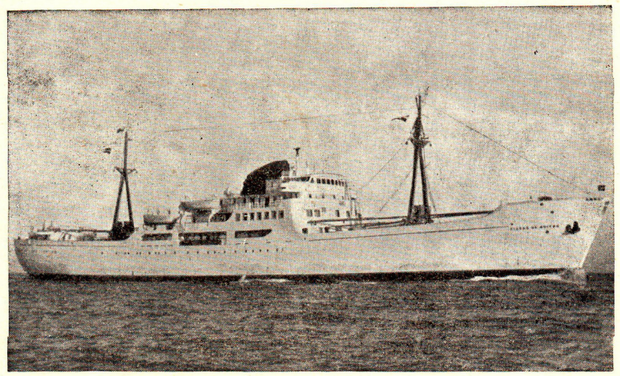

CUBIERTA PASEO A

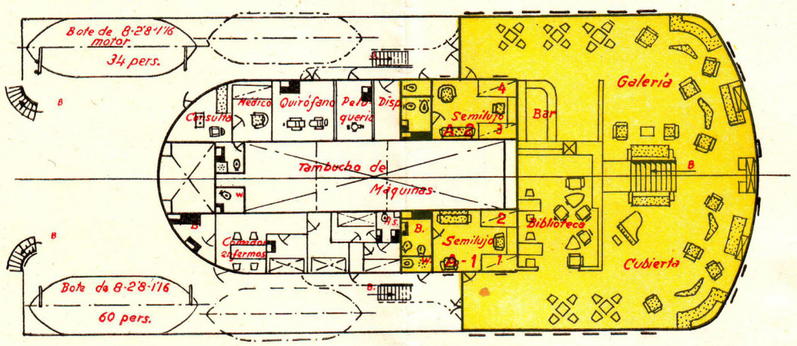

CUBIERTA SUPERIOR B

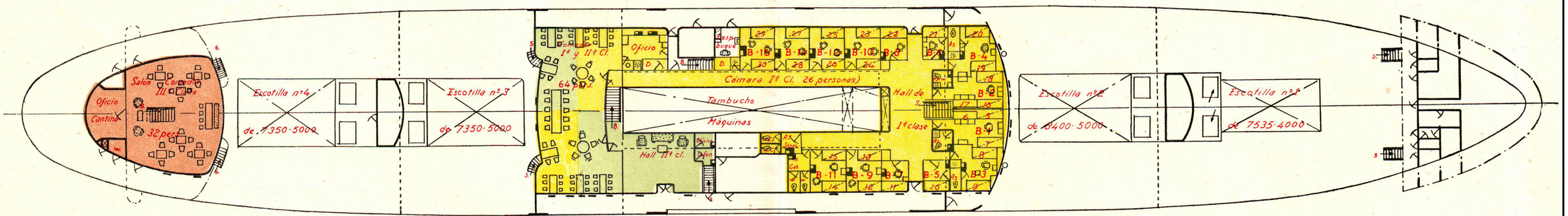

CUBIERTA PRINCIPAL C

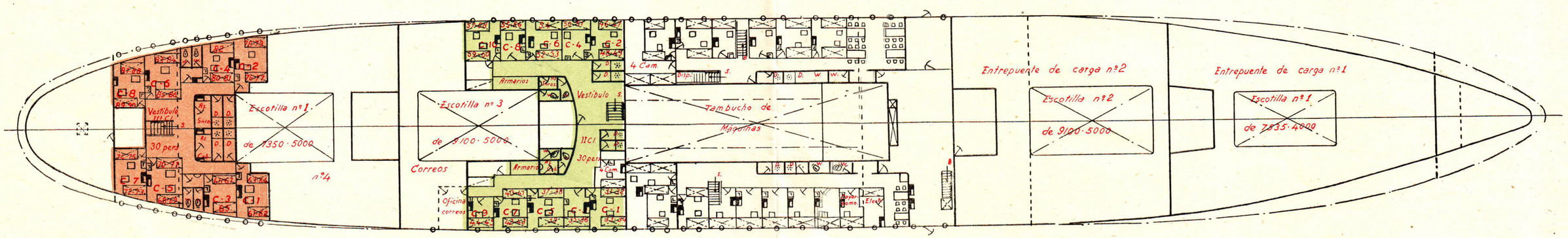

PRIMERA CLASE

Cubierta (A)	2	camarotes semi-lujo exteriores	4 plazas
» (B)	2	» exteriores a 2 camas, sofá y aseo.	
»	2	» » » 2 » y aseo.	
»	6	» » » 2	
»	2	» » individuales y aseo.	
»	2	» » »	26 plazas

SEGUNDA CLASE

Cubierta (C)	4	camarotes exteriores a 2 literas.	
»	2	» » » 3 » .	
»	4	» » » 4 »	30 plazas

TERCERA CLASE

Cubierta (C)	2	camarotes exteriores a 3 literas.	
»	6	» » » 4 . »	30 plazas
		TOTAL.	90 plazas

CARACTERISTICAS

Eslora	115'62	Manga	15'60
Puntal	11'10	Desplazamiento	8.200 tons.
Andar	17,5 millas		

PRIMERA **SEGUNDA** **TERCERA**